

Situatie oude en aangevraagde nieuwe toegangsweg naar bouwvlak in de Kuil

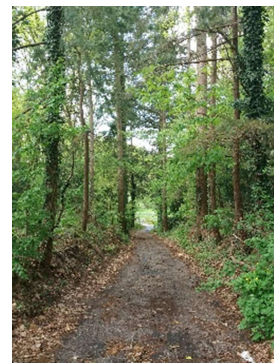

Links: via hek het bestaande pad naar beneden en daarnaast toegang tot het pad van de gemeente Naarden naar weiland.

Midden: pad langs de Kuil. Nieuwe toegangsweg loopt links bij de zandhopen rechtdoor, naar beneden.

Rechts: bestaande pad. Aan weerszijde steil talud.

Aangevraagde weg

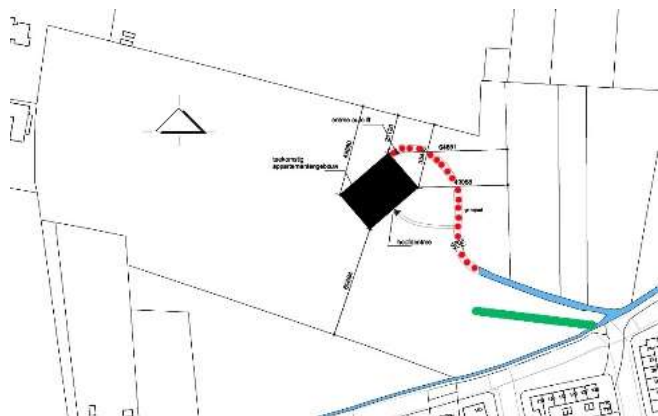

Groen: bestaande weg

Blauw: deel Driftweg en pad gem Naarden

Rood: nieuwe weg



Projectie aangevraagde weg in kadastrale kaart met omgeving

De oude en nieuwe weg in kaart bestemmingsplan.



Nieuwe weg (rood) loopt via talud (donkergroen) naar beneden. De helling is daar ca 45 graden. Het verval is ca 5 meter. Er zal een forse hellingbaan moeten worden aangelegd. Vergelijk met lengte bestaande blauwe pad. Er staan bomen. Het getekende pad loopt parallel aan het talud.